



L'Agence
de Développement
et d'Urbanisme
de l'Agglomération
Strasbourgeoise



Communauté de Communes de la Vallée de Villé

PLAN LOCAL D'URBANISME INTERCOMMUNAL

8.3 Servitudes d'alignement

Dossier arrêté

Janvier 2019

Communauté de Communes de la vallée de Villé
1 rue principale 67220 BASSEMBERG
Tél : 03.88.58.91.65
www.valleedeville.fr
E-mail : contact@valleedeville.fr

**AGENCE DE DÉVELOPPEMENT
ET D'URBANISME
DE L'AGGLOMÉRATION
STRASBOURGEOISE**

9 rue Brûlée • CS 80047
67002 Strasbourg Cedex

Tél. 03 88 21 49 00

Fax 03 88 75 79 42

www.adeus.org

E-mail : adeus@adeus.org

DEPARTEMENT DU BAS-RHIN

COMMUNE DE DIEFFENBACH-AU-VAL

Sections 1, 6 et 7

PLAN D'ALIGNEMENT RUE DU FAUBOURG

Echelle: 1/500

DIRECTION DÉPARTEMENTALE
DE L'ÉQUIPEMENT
Subdivision de
67220 VILLE

22 FEV. 1984

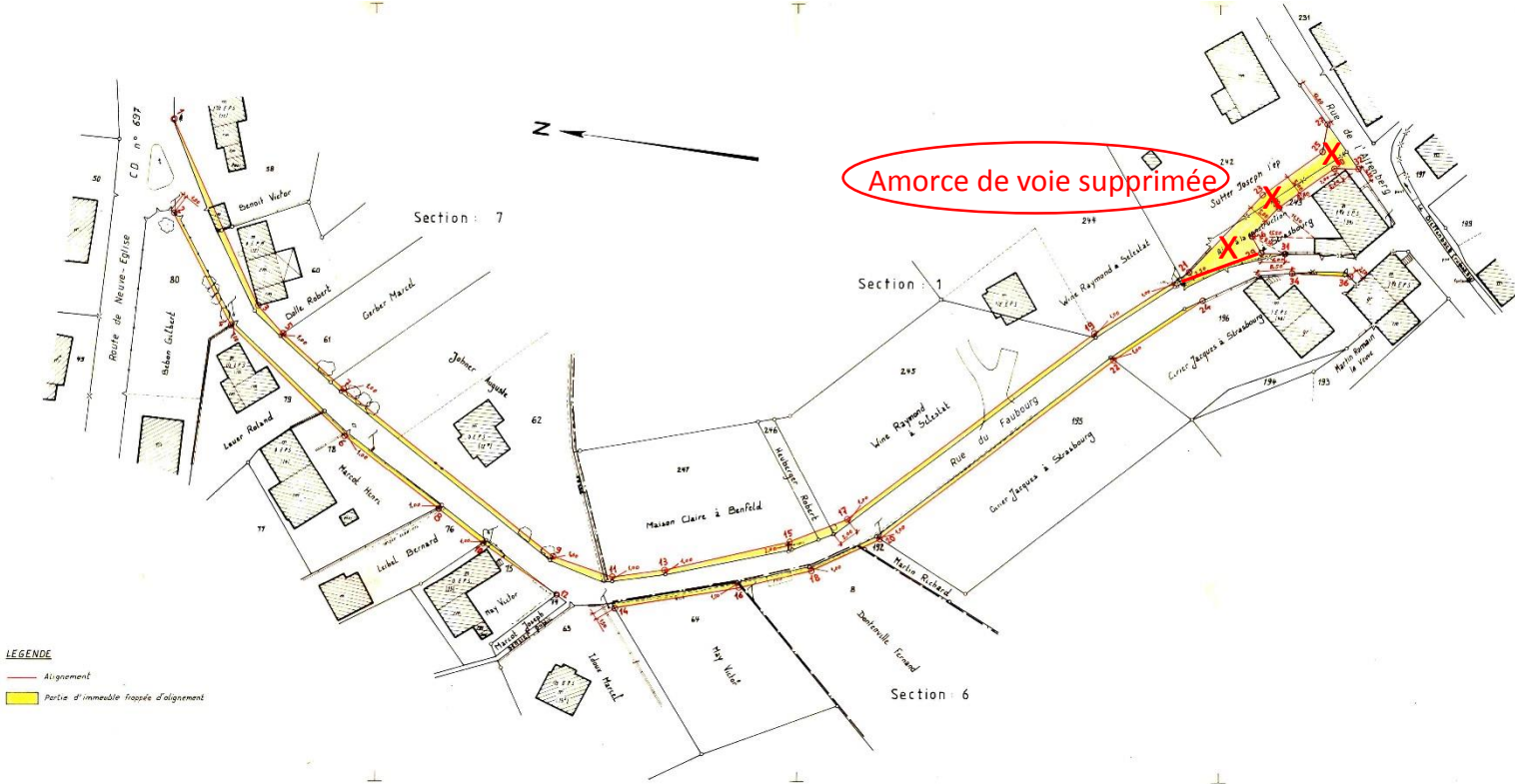

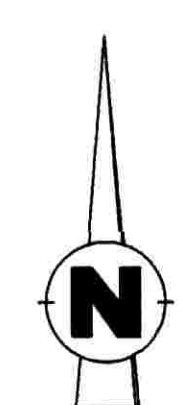
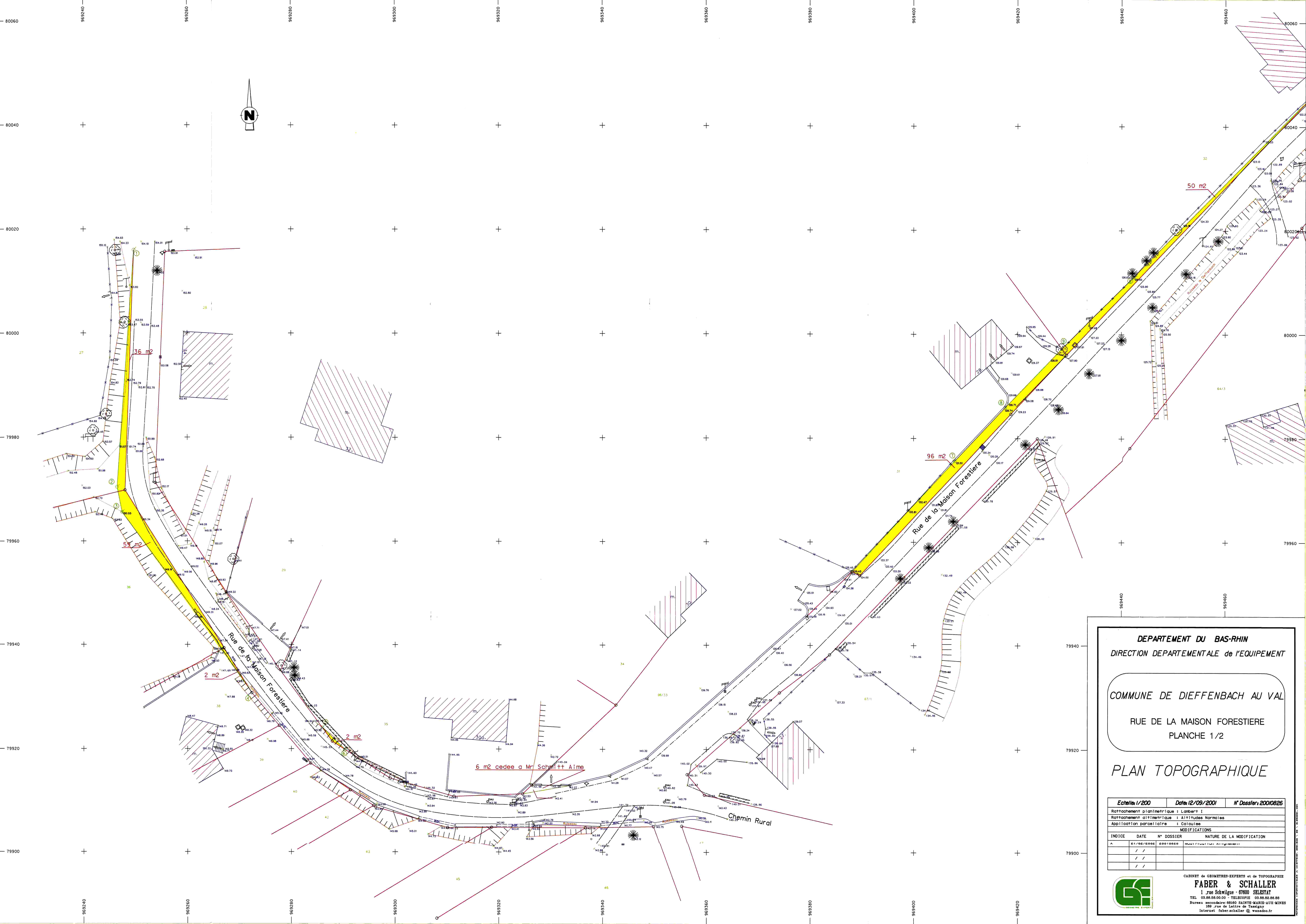

DEPARTEMENT DU BAS-RHIN
 DIRECTION DEPARTEMENTALE de l'EQUIPEMENT

COMMUNE DE DIEFFENBACH AU VAL
 RUE DE LA MAISON FORESTIERE
 PLANCHE 1/2

PLAN TOPOGRAPHIQUE

Echelle: 1/200	Date: 12/09/2001	N° Dossier: 20010826	
Rattachement planimétrique : Lambert I			
Rattachement altimétrique : Altitudes Normales			
Application parcellaire : Cadastre			
MODIFICATIONS			
INDICE	DATE	N° DOSSIER	NATURE DE LA MODIFICATION
A	//	E0010008	MAJ. PLANIMETRIQUE
//	//	//	//
//	//	//	//

CABINET de GEOMETRES-EXPERTS et de TOPOGRAPHIE
FABER & SCHALLER
 1, rue Schwigue - 67600 SELESTAT
 TEL. 03.88.58.00.00 - TELECOPIE 03.88.02.86.80
 Bureau secondaire 68100 SAINTS-MARIE-AUX-MINES
 189, rue de Latre de Tassigny
 Internet: faberschaller@wanadoo.fr

PLAN TOPOGRAPHIQUE

Echelle: 1/200	Date: 12/09/2001	N° Dossier: 20010826	
Rattachement planimétrique : Lambert I			
Rattachement altimétrique : Altitudes Normales			
Application parcellaire : Calculée			
MODIFICATIONS			
INDICE	DATE	N° DOSSIER	NATURE DE LA MODIFICATION
A	21/02/2002	20010826	Modification Alignement
	/ /		
	/ /		
	/ /		

CABINET de GEOMETRES-EXPERTS et de TOPOGRAPHIE
FABER & SCHALLER
1, rue Schilgig - 67600 SELESTAT
TEL 03 88 58 00 00 - TELECOPIE 03 88 58 88 88
Bureau secondaire 68160 SAINT-MARIE-AUX-MINES
189, rue de Latire de Tassigny
Internet: faber.schaller@wanadoo.fr

